

COMUNE DI CAROVIGNO

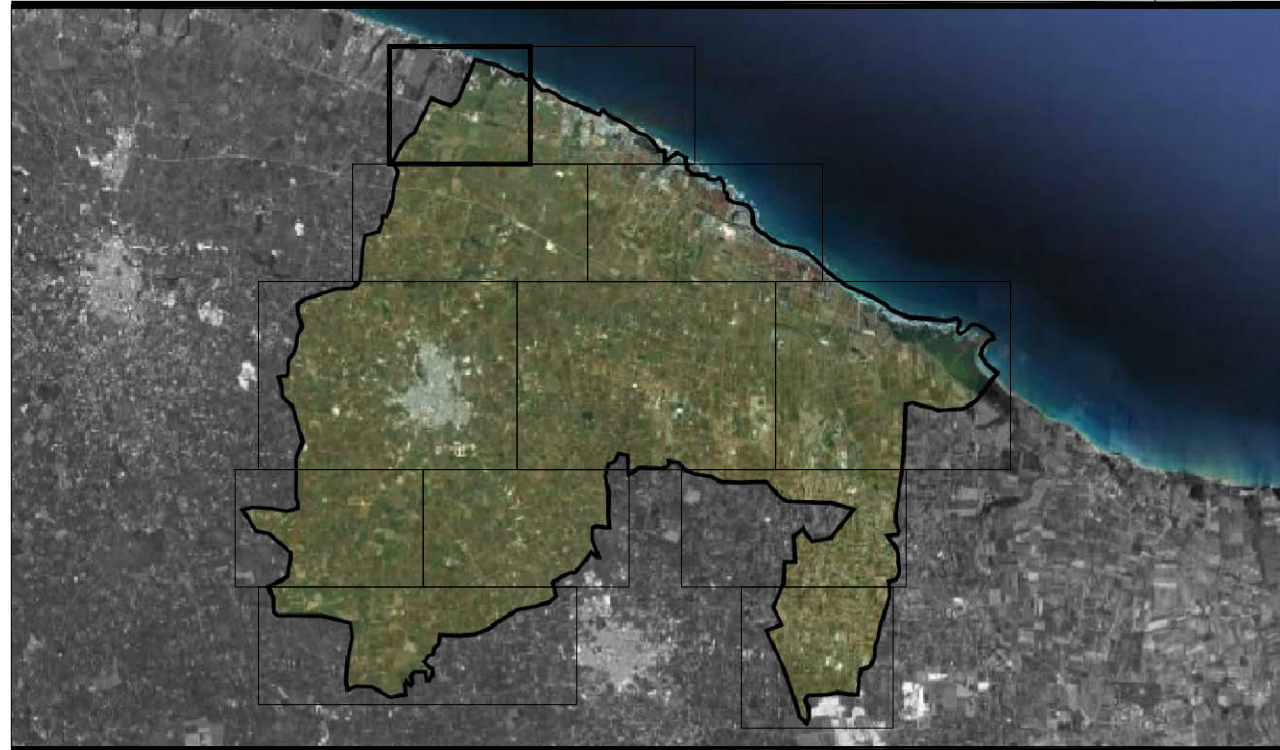

PIANO URBANISTICO GENERALE
analisi e previsioni strutturali e programmatiche
maggio 2012

8.1
elaborato
Analisi del Sistema Insediativo: Stato
Fisico-Giuridico del Territorio e del
Grado di Urbanizzazione
progetto
scale 1:5,000

prof. arch Pasquale Miano

arch. Fulvio Rizzo

arch. Luigi Caliendo

arch. Eugenio Certosino

arch. Lirida Collaro

arch. Giuseppe Ruocco

Il Sindaco

Sig. Vittorio Zizza

Il RUP

arch. Vito Nicola Sacchi

S.T.P. Sviluppo Tecnologie Progettazioni società cooperativa - via Salvatore di Giacomo n. 12 - 80011 - Aversa (NA) -
tel/fax 081 9857981 - mail psc.stecop@pec.it - mail info@stecop.it - p. via 0899221212 - CCIAA REA - 84805
Sede legale in viale della Repubblica n. 10 - 84805 - Carovigno (BR) - tel/fax 0884 940000 - www.stecop.it - email info@stecop.it

- a1 : residenziale di carattere storico Carovigno
- a2 : residenziale esistente centro (if = 6,00 mc/mq)
- a31 - a32 - a34 : residenziale esistente - ampliato
- a33 : residenziale di completamento
la numerazione (numeri arabi con cerchio) è riferita alla tavola dell'allegato 1
- a4 : residenziale di espansione
la numerazione (numeri arabi con cerchio) è riferita alla tavola dell'allegato 1
- Interventi PEEP
la numerazione (numeri arabi con cerchio) è riferita alla tavola dell'allegato 1
- IACP - Contrada Iannozza
in zona a45
in zona a43
- Aree di edilizia residenziale non pianificata, sanata e/o
in fase di regolarizzazione
- b1 Attività primaria di tipo A
- b2: Attività primaria di tipo B
- b3: Aree destinate ad attività produttive comprese
in P.I.P. e puntuali in variante al P.d.f.
- F1 - Attrezzature ed aree di interesse comune
- F2 - Area per attrezz. pubbliche di interesse generale
e attrezz. collettive
- F3 - Opere di urbanizzazione areali e a rete di
interesse pubblico
- Aree attrezzate per i parcheggi pubblici

- Delimitazione fascia di rispetto zona cimiteriale
- Delimitazione zone destinate a servizi con vincolo decaduto
- Vincolo panoramico (D.M. 16.07.1967)
- Beni culturali centro abitato censiti nell'Inventario allegato
- zone turistico - ricettive in variante al P.d.F. / L. 447
la numerazione (numeri arabi con asterisco) è riferita alla 447 approvata di cui al verbale del 01/07/2011
- zone turistico - ricettive in variante al P.d.F.
- zone per attività commerciali-artigianali in variante al P.d.F. / L.447
la numerazione (numeri arabi con asterisco) è riferita alla 447 approvata di cui al verbale del 01/07/2011
- Insediamento residenziale rurale delle Riforme Fondiaria
- t1 : residenziale esistente costa
- t2 : residenziale di ristrutturazione e completamento
sulla costa
- t3 : residenziale di espansione sulla costa
- T : zone turistico - ricettive e attrezzature alberghiere
la numerazione (numeri arabi) è riferita alla tavola dell'allegato 1
- Campeggio
la numerazione (numeri arabi) è riferita alla tavola dell'allegato 1
- AMP - Area Marina Protetta di Torre Guaceto
- Perimetrazione p S.I.C. - sito di interesse comunitario
- ZPS - perimetrazione Zona Protezione Speciale
- RNS- limite Riserva Naturale Statale di Torre Guaceto
- Perimetro del Demanio
- Linea ferroviaria nazionale
- Viabilità sovcomunale regionale
- Viabilità primaria
- Viabilità secondaria di accessibilità alle zone costiere
- Tracciato del collettore

